

## ขั้นตอนการสมัครอบรมออนไลน์

1. ไปที่ website กรมสวัสดิการและคุ้มครองแรงงาน <https://www.labour.go.th/>  
- คลิกคำว่า **e - Service**

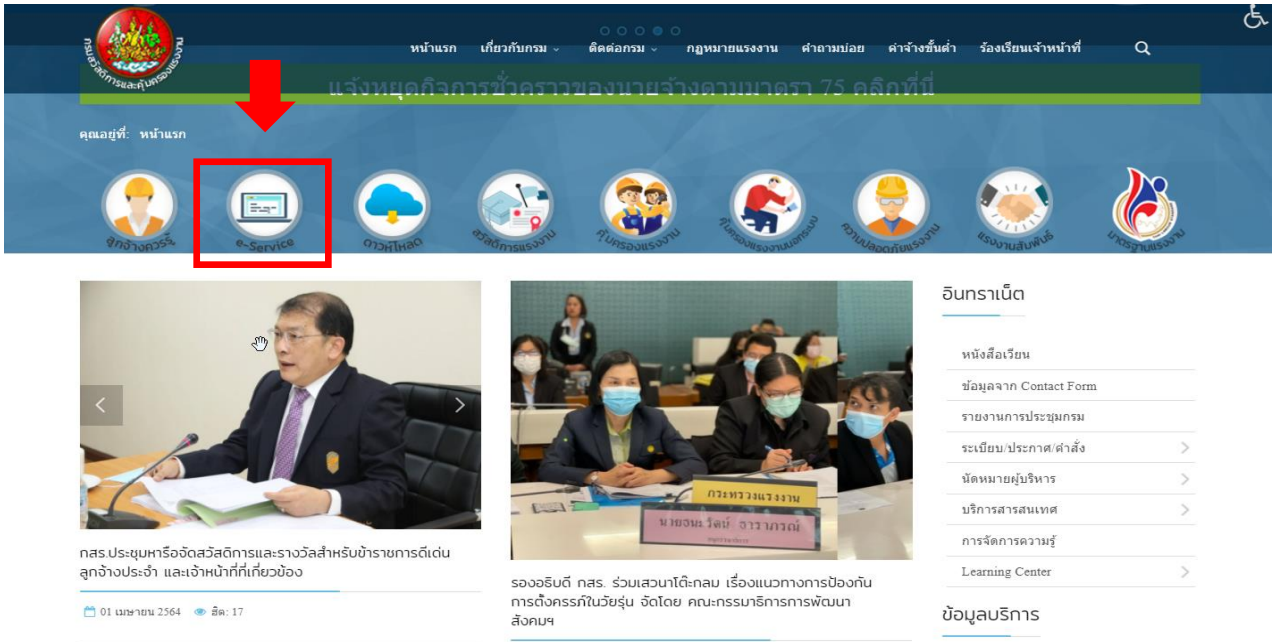

2. คลิกคำว่า “ลงทะเบียน” ดังภาพ
3. จะปรากฏหน้าจอ เลือกว่า การลงทะเบียน “สำหรับประชาชน”

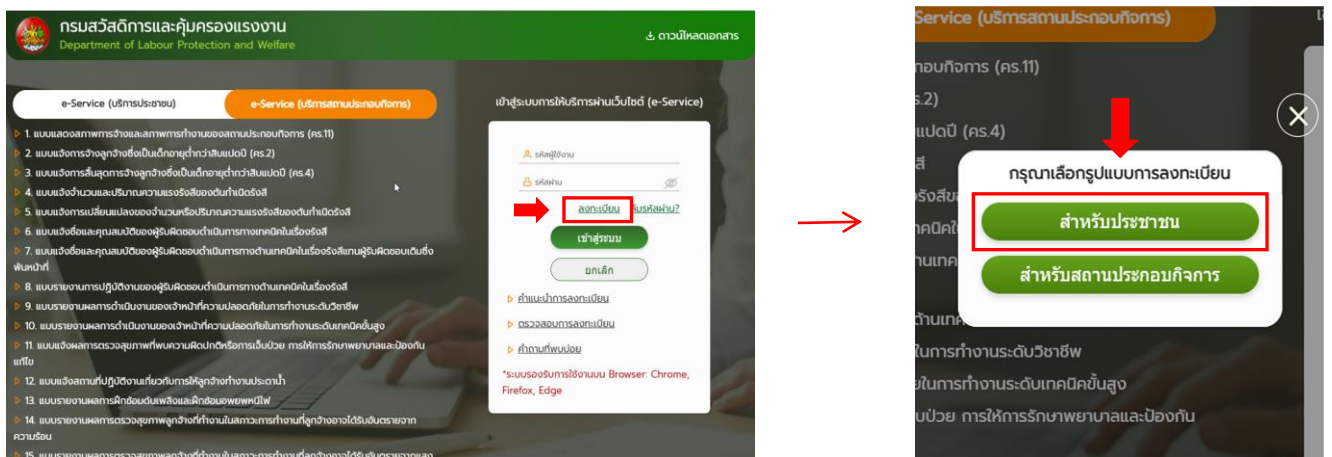

4. กรอกข้อมูลตนเองให้ครบถ้วน โดย “รหัสผู้ใช้งานจะขึ้นต้นด้วยตัว P แล้วตามด้วยตัวเลข”  
เมื่อกรอกข้อมูลครบถ้วน กดปุ่ม ”บันทึก”  
**\*\*\*หมายเหตุ กรุณาจดบันทึก username & password เพื่อความสะดวกในการลงทะเบียนเข้ารับการอบรม**
5. เมื่อบันทึกข้อมูลเรียบร้อยแล้ว ระบบจะนำท่านเข้าสู่หน้าแรก “ใส่รหัสผู้ใช้งาน และรหัสผ่าน”  
จากนั้นกดปุ่ม “เข้าสู่ระบบ”

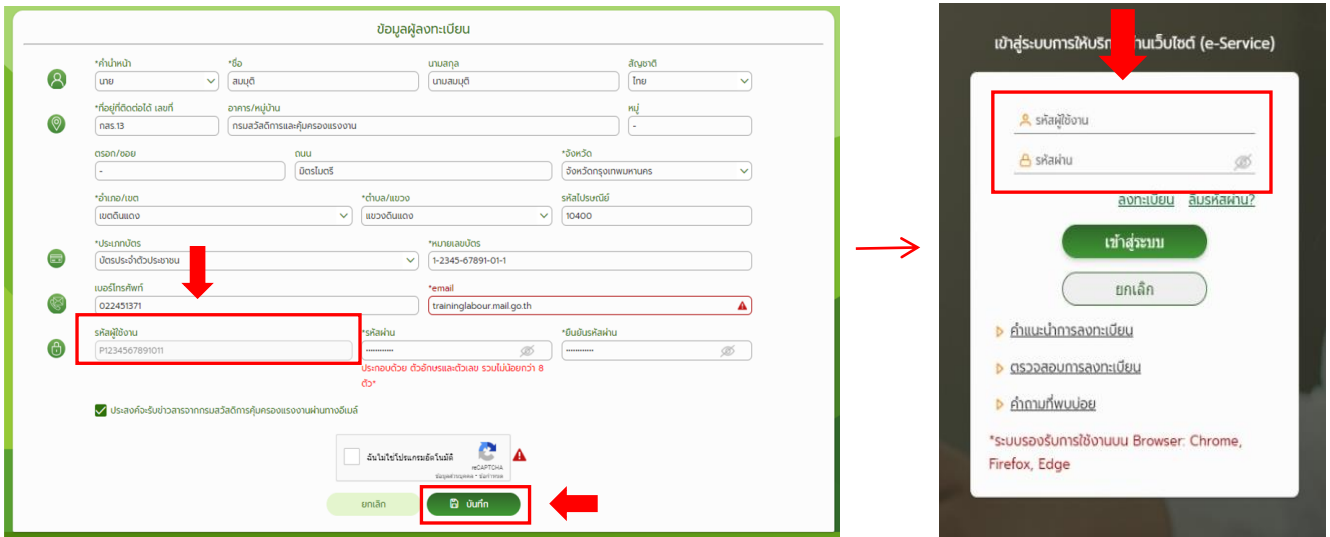

6. ในหน้าต่างนี้ให้เลือกที่ “กิจกรรมฝึกอบรม / สัมมนาบุคคลทั่วไป”



7. จากนั้นระบบจะนำท่านเข้าสู่หน้าจอตั้งภาพ ให้ทำเครื่องหมายที่ช่อง  แสดงหลักฐานอบรมทั้งหมด จะปรากฏ รายชื่อหลักสูตรที่เปิดอบรมในขณะนี้ พร้อมเอกสารรายละเอียดของหลักสูตร

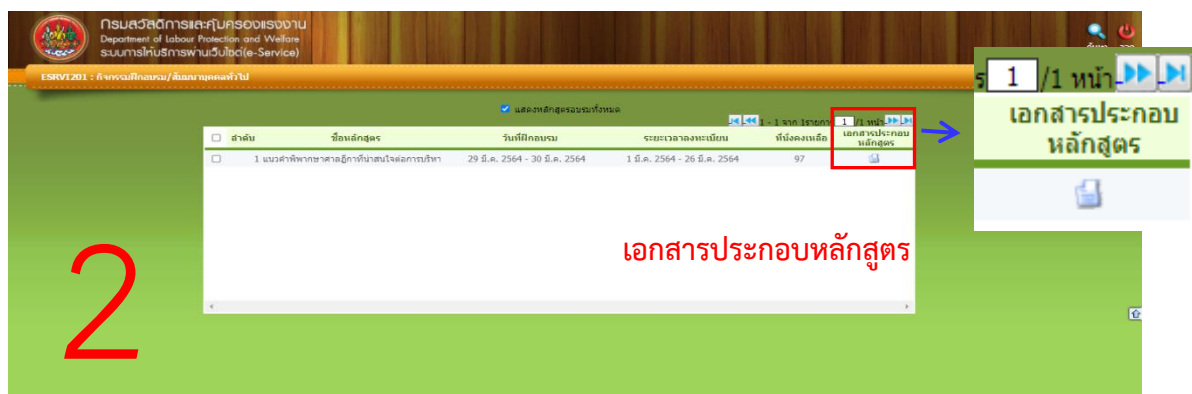
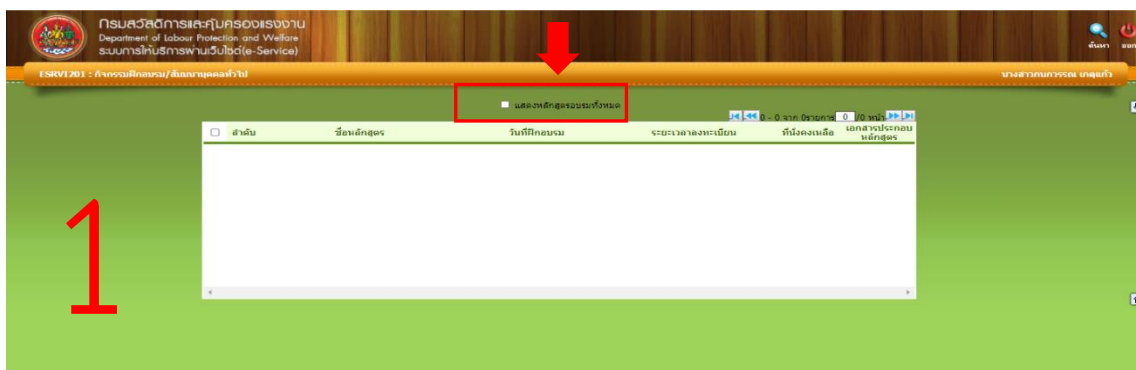

8. เลือกดูหลักสูตรที่ต้องการกดปุ่ม “ลงทะเบียน”

\*\*\*หมายเหตุ หากยังไม่ถึงวันที่กำหนดเปิดให้ลงทะเบียนจะไม่สามารถลงทะเบียนหลักสูตรนั้น ๆ ได้ \*\*\*

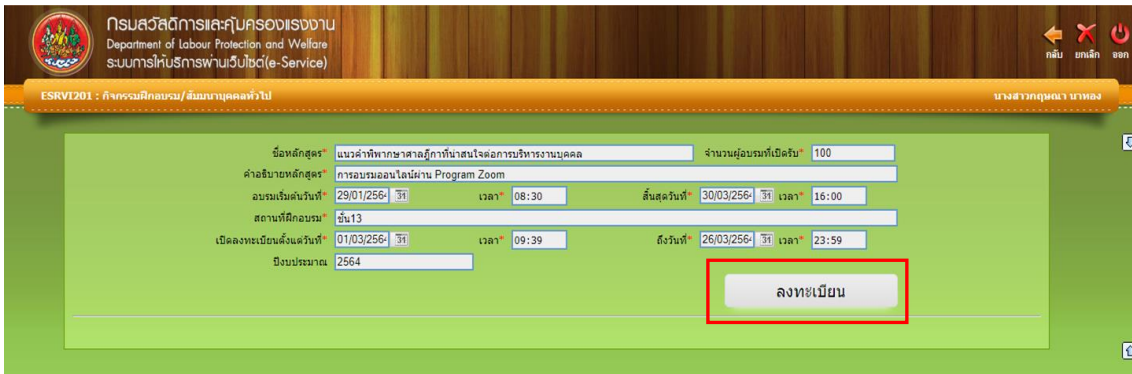

9. กรอกข้อมูลสถานประกอบการกิจการของท่านให้ครบถ้วน จากนั้นกดปุ่ม “บันทึก”

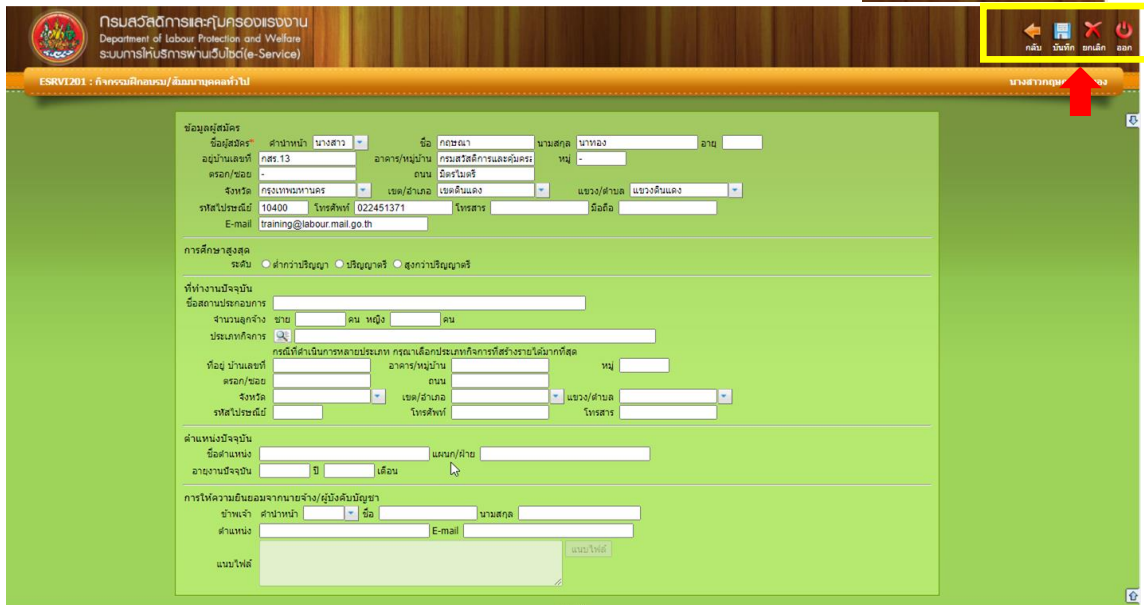

10. ขั้นตอนนี้คลิกที่ปุ่ม “ดูข้อมูลการลงทะเบียน”

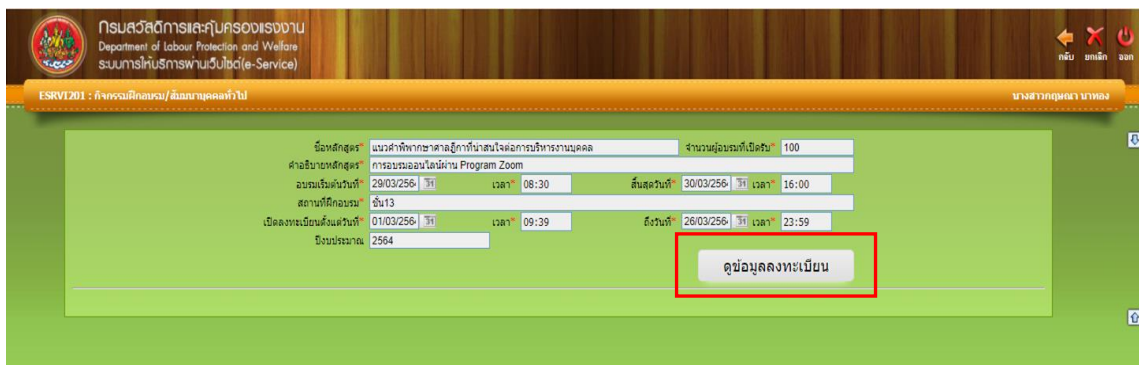

11. จะปรากฏหน้าต่างจัดภาพ คลิกที่ปุ่ม “พิมพ์”

เพื่อพิมพ์เอกสารการสมัครอบรมเสนอผู้บังคับบัญชาเซ็นต์ยินยอมให้เข้ารับการอบรม ก่อนจะแนบไฟล์ดังกล่าว กลับสู่ระบบอีกครั้ง



กรมสวัสดิการและคุ้มครองแรงงาน  
Department of Labour Protection and Welfare  
ระบบการให้บริการผ่านเว็บไซต์ (e-Service)

ESRV1201 : การขอสมัคร/สมัครกลับ

นางสาวกฤษณา นาทอง

ข้อมูลผู้สมัคร  
ชื่อผู้สมัคร: นางสาวกฤษณา นาทอง นามสกุล: นาทอง อายุ:   
 อนุบ้านเลขที่: กส.13 อาคาร/หมู่บ้าน: กรมสวัสดิการและคุ้มครองแรงงาน นพ.   
 ตระกูล/ชื่อ:  ถนน:   
 จังหวัด: กรุงเทพมหานคร เขต/อำเภอ: เขตดินแดง แขวง/ตำบล: แขวงดินแดง  
 รหัสไปรษณีย์: 10400 โทรศัพท์: 022451371 โทรสาร:  มือถือ:   
 E-mail: training@labour.mail.go.th

การศึกษาสูงสุด  
ระดับ: ต่ำกว่าปริญญา ปริญญาตรี สูงกว่าปริญญาตรี

ที่ทำงานปัจจุบัน  
ชื่อสถานประกอบการ: กรมสวัสดิการและคุ้มครองแรงงาน  
 จำนวนลูกจ้าง: ชาย 300 คน หญิง 500 คน  
 ประเภทกิจการ: การขายส่งเครื่องจักรและเครื่องมือเครื่องใช้ต่าง ๆ ซึ่งมีโรง (S1509)  
 กรณีที่ดำเนินการหลายประเภท กรุณาเลือกประเภทกิจการที่สร้างรายได้มากที่สุด  
 ที่อยู่ บ้านเลขที่: 1234 อาคาร/หมู่บ้าน: บางกะปิ นพ. 1  
 ตระกูล/ชื่อ: 33 ถนน:   
 จังหวัด: กรุงเทพมหานคร เขต/อำเภอ: เขตบางกะปิ แขวง/ตำบล: แขวงคลองจั่น  
 รหัสไปรษณีย์: 10800 โทรศัพท์: 022451371 โทรสาร: 022451371

ตำแหน่งปัจจุบัน  
ชื่อตำแหน่ง: นักวิชาการแรงงาน แผนก/ฝ่าย: สำนักพัฒนามาตรฐานแรงงาน  
 อายุงานปัจจุบัน: 10 ปี เดือน:

การให้ความยินยอมจากนายจ้าง/ผู้บังคับบัญชา  
 ข้าพเจ้า: นางสาวกฤษณา นาทอง นามสกุล: นาทอง สัญชาติ: ไทย  
 ตำแหน่ง: ผู้อำนวยการ E-mail: nipa.t@labour.mail.go.th  
 ไม่มีเอกสารแนบ:  แนบไฟล์:

12. พิมพ์เอกสารเสนอผู้บังคับบัญชาลงชื่อยินยอม และทำการ “แนบไฟล์” ใบสมัครกลับเข้าสู่ระบบอีกครั้ง และกดปุ่ม “บันทึก” ถือเป็นอันเสร็จสิ้นการสมัครเข้ารับการอบรม

ใบสมัครเข้าร่วมการอบรม  
สำนักพัฒนามาตรฐานแรงงาน กรมสวัสดิการและคุ้มครองแรงงาน  
หลักสูตร: แนวคำพิพากษาศาลฎีกาที่นำเสนอต่อการบริหารงานบุคคล

คำชี้แจงในการกรอกใบสมัคร  
 1. กรุณากรอกข้อความให้ครบถ้วนก่อน ระบบนี้จะต้องใช้เงิน  
 2. ใบสมัครต้องมีการยินยอมของนายจ้าง/ผู้บังคับบัญชา ลงนามและประทับตราหน่วยงาน  
 3. กลุ่มงานพัฒนาทรัพยากรแรงงาน สำนักพัฒนามาตรฐานแรงงานจะพิจารณาใบสมัครที่กรอกข้อความสมบูรณ์เท่านั้น

1. ข้อมูลผู้สมัคร นางสาวกฤษณา นาทอง อายุ ปี   
 ที่อยู่ปัจจุบันเลขที่: กส.13 นพ. - อาคาร/หมู่บ้าน: กรมสวัสดิการและคุ้มครองแรงงาน ขอบ - ถนน:   
 แขวง:  เขต:  จังหวัด: กรุงเทพมหานคร  
 email: training@labour.mail.go.th

2. การศึกษาสูงสุด ต่ำกว่าปริญญาตรี ปริญญาตรี สูงกว่าปริญญาตรี

3. ที่ทำงานปัจจุบัน  
 ชื่อสถานประกอบการ: กรมสวัสดิการและคุ้มครองแรงงาน จำนวนลูกจ้าง: ชาย 300 คน หญิง 500 คน ประเภทกิจการ: การขายส่งเครื่องจักรและเครื่องมือเครื่องใช้ต่าง ๆ ซึ่งมีโรง  
 ที่อยู่เลขที่: 1234 นพ. 1 อาคาร/หมู่บ้าน: บางกะปิ นพ. 33 ถนน:   
 แขวง:  เขต:  จังหวัด: กรุงเทพมหานคร รหัสไปรษณีย์: 10800 โทรศัพท์: 022451371 โทรสาร: 022451371

4. ตำแหน่งปัจจุบัน  
 ชื่อตำแหน่ง: นักวิชาการแรงงาน แผนก/ฝ่าย: สำนักพัฒนามาตรฐานแรงงาน  
 อายุงานปัจจุบัน: 10 ปี เดือน:

ลงชื่อ: \_\_\_\_\_ ผู้สมัคร  
 (นางสาวกฤษณา นาทอง)  
 วันที่: \_\_\_\_\_ พ.ศ. \_\_\_\_\_

กรมสวัสดิการและคุ้มครองแรงงาน  
Department of Labour Protection and Welfare  
ระบบการให้บริการผ่านเว็บไซต์ (e-Service)

ESRV1201 : การขอสมัคร/สมัครกลับ

นางสาวกฤษณา นาทอง

ข้อมูลผู้สมัคร  
ชื่อผู้สมัคร: นางสาวกฤษณา นาทอง นามสกุล: นาทอง อายุ:   
 อนุบ้านเลขที่: กส.13 อาคาร/หมู่บ้าน: กรมสวัสดิการและคุ้มครองแรงงาน นพ.   
 ตระกูล/ชื่อ:  ถนน:   
 จังหวัด: กรุงเทพมหานคร เขต/อำเภอ: เขตดินแดง แขวง/ตำบล: แขวงดินแดง  
 รหัสไปรษณีย์: 10400 โทรศัพท์: 022451371 โทรสาร:  มือถือ:   
 E-mail: training@labour.mail.go.th

การศึกษาสูงสุด  
ระดับ: ต่ำกว่าปริญญาตรี ปริญญาตรี สูงกว่าปริญญาตรี

ที่ทำงานปัจจุบัน  
ชื่อสถานประกอบการ: กรมสวัสดิการและคุ้มครองแรงงาน  
 จำนวนลูกจ้าง: ชาย 300 คน หญิง 500 คน  
 ประเภทกิจการ: การขายส่งเครื่องจักรและเครื่องมือเครื่องใช้ต่าง ๆ ซึ่งมีโรง (S1509)  
 กรณีที่ดำเนินการหลายประเภท กรุณาเลือกประเภทกิจการที่สร้างรายได้มากที่สุด  
 ที่อยู่ บ้านเลขที่: 1234 อาคาร/หมู่บ้าน: บางกะปิ นพ. 1  
 ตระกูล/ชื่อ: 33 ถนน:   
 จังหวัด: กรุงเทพมหานคร เขต/อำเภอ: เขตบางกะปิ แขวง/ตำบล: แขวงคลองจั่น  
 รหัสไปรษณีย์: 10800 โทรศัพท์: 022451371 โทรสาร: 022451371

ตำแหน่งปัจจุบัน  
ชื่อตำแหน่ง: นักวิชาการแรงงาน แผนก/ฝ่าย: สำนักพัฒนามาตรฐานแรงงาน  
 อายุงานปัจจุบัน: 10 ปี เดือน:

การให้ความยินยอมจากนายจ้าง/ผู้บังคับบัญชา  
 ข้าพเจ้า: นางสาวกฤษณา นาทอง นามสกุล: นาทอง สัญชาติ: ไทย  
 ตำแหน่ง: ผู้อำนวยการ E-mail: nipa.t@labour.mail.go.th  
 ไม่มีเอกสารแนบ:  แนบไฟล์:

**แนบไฟล์ใบสมัครที่ผู้บังคับบัญชาเซ็นต์ยินยอม**